

REPORTE MONITOREO SOCIAL



2022

“Manejo forestal responsable,
garantía de conservación de los
bosques y desarrollo local.”

IÑAPARI - PERÚ

En MADERACRE creemos en la cultura informativa, ya que nos permite fortalecer nuestros procesos como empresa, así como comunicarnos con nuestros vecinos y otros actores interesados en nuestras operaciones. La comunicación con la comunidad es pieza fundamental para una gestión sólida y sostenible.

Como parte de nuestra política social, a continuación, se presenta un resumen de los principales indicadores y actividades sociales de nuestra gestión en el año 2022.



OBJETIVO

- Informar a la comunidad en general y grupos de interés sobre los resultados del monitoreo que nos permiten dimensionar los principales impactos sociales de la gestión de MADERACRE durante el año 2022.

CONTENIDO

El año 2022, fue un año con nuevos retos que ameritaron el planteamiento de nuevas estrategias, aun enmarcado por la pandemia ocasionada por el virus del Covid-19, pero ya en una etapa de reactivación de actividades, logrando que Maderacre pueda cumplir sus metas de Responsabilidad Social y de esa forma contribuir con el desarrollo local y en especial de los grupos de interés con quienes se vincula.

A continuación, se presentan las principales actividades y logros de la gestión del año 2022:

A. Inserción laboral de colaboradores del ámbito local

La empresa Maderacre implementa una política que promueve oportunidades de empleo priorizando la contratación de colaboradores del ámbito local. Los resultados muestran que los colaboradores locales han representado en promedio el 30% de la tripulación total de la empresa y mantienen una participación activa en todos los meses, denotando que hubo un incremento sustancial en el 2022. Los pobladores locales que forman parte de la empresa mantienen puestos de trabajo formal y con los beneficios que la ley otorga.



Gráfico 01.- Colaboradores locales laborando por mes durante el año 2022.

B. Inclusión de género en las actividades productivas

Es importante resaltar la contratación de personal femenino basado en el cumplimiento de la política de “Igualdad Laboral” y “Antidiscriminación” en la gestión de Maderacre, dando oportunidades laborales e incentivando la igualdad de género dentro de sus actividades productivas. Para el año 2022 las plazas ocupadas por personal femenino en el ámbito local han representado en promedio el 20% respecto al total de colaboradores locales.

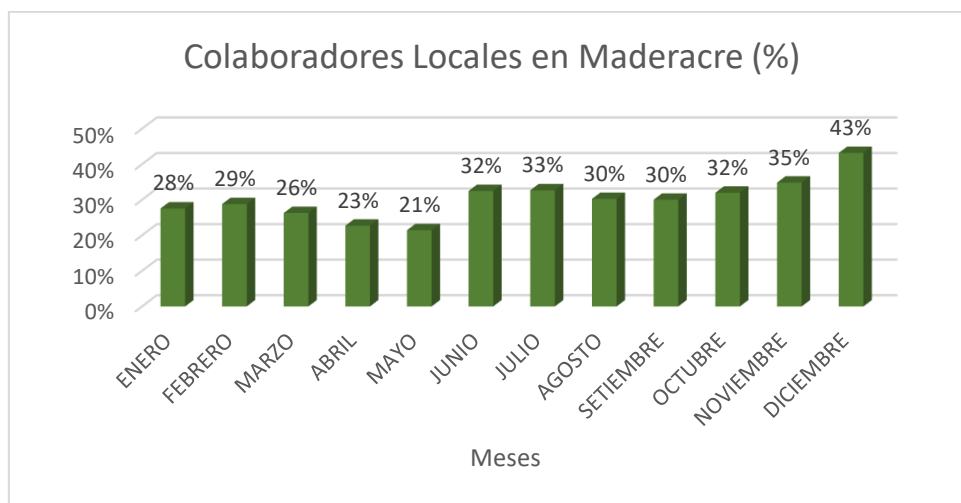

Gráfico 02.- Trabajadores locales mujeres respecto al total de trabajadores locales.

C. Cumplimiento de la Normativa Laboral (Seguro ESSALUD, SCTR y Equipo de Protección Personal (EPP))

La empresa Maderacre vela por la seguridad y bienestar de los colaboradores, por lo que anualmente la totalidad de ellos cuentan con lo siguiente:

- **Afiliación a ESSALUD:** atención en casos de enfermedades comunes, simples o complejas en el centro médico local u otros centros médicos de esta red a nivel nacional.
- **Cobertura de seguro complementario de trabajo de riesgo (SCTR):** en las modalidades de pensión y salud, garantizando su cobertura en caso de accidentes de trabajo.
- **Entrega de equipos de protección personal (EPP):** se les dota de EPP en función a las actividades o funciones que desempeñan además de hacer seguimiento al correcto uso y mantenimiento de los mismos. Es importante mencionar que la empresa esta alineada según la normativa vigente a la implementación de los implementos de bioseguridad para la protección y prevención frente al Covid – 19.

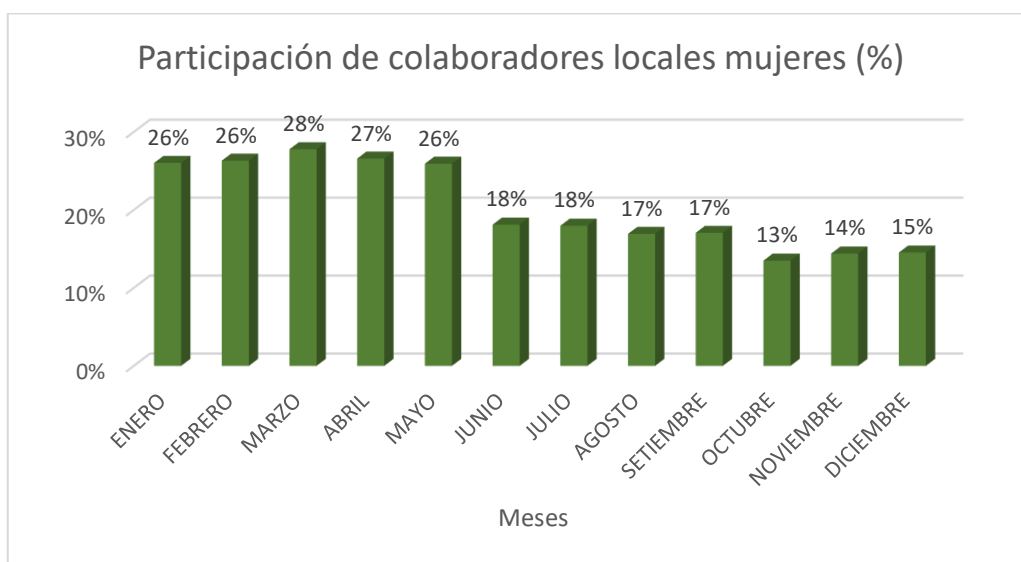
Para el año 2022 la totalidad de nuestros colaboradores se encuentran afiliados al seguro social ESSALUD. La empresa es una fuente responsable de trabajo formal para un aproximado de 350 colaboradores que han sido parte de la organización en el año 2022.



Gráfico 03.- Colaboradores afiliados a ESSALUD, SCTR y que recibieron EPPs adecuados.

D. Desarrollo Técnico y Profesional

Maderacre apuesta por la promoción y adhesión de buenas conductas, seguridad y fortalecimiento de capacidades en el trabajo, generando condiciones para el desarrollo profesional de nuestros colaboradores. Como parte de la política, se planifica y desarrolla capacitaciones para fortalecer en nuestros colaboradores conocimientos en temas de manejo forestal, medio ambiente, certificación FSC MF y CoC, operación de maquinaria pesada e industrial, seguridad y salud en el trabajo, medidas de contingencia antropológica para PIACI, así como de valores familiares y sociales.

En el año 2022 se ha obtenido como resultado la ejecución de los siguientes resultados:

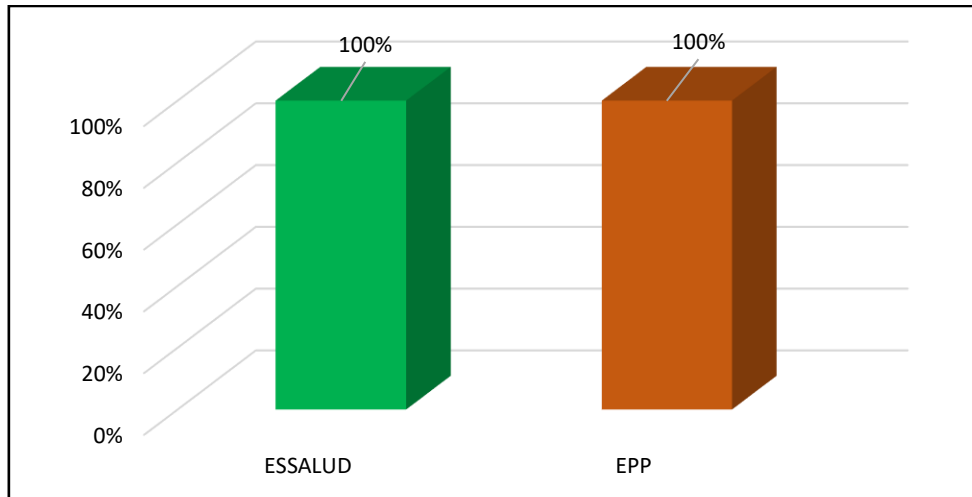
- ✓ Treinta y siete (37) capacitaciones para el fortalecimiento de capacidades en los temas antes señalados, representando un nivel de ejecución del 98% del total planificado.



E. Fomento de puestos de trabajo locales indirectos

Las actividades comerciales y de relacionamiento comunitario que desarrolla la empresa busca contribuir al desarrollo económico local, considerando como proveedores a emprendimientos locales que permitan incrementar el desarrollo local mediante la implementación de puestos de trabajo indirectos aumentando las oportunidades de desarrollo en el entorno.

Para el año 2022 se ha contado con un promedio de 45% de proveedores locales para las operaciones de la empresa, aumentando un 5% en comparación al año anterior; el incremento es en contraste a que posterior al estado de emergencia por la pandemia Covid 19, la población inicio actividades de emprendimiento, y a su vez, formalizaron sus negocios, lo que ha permitido a la empresa vincularse a través de la compra de bienes o servicios de más proveedores locales para la ejecución de sus actividades.

F. Desarrollo Comunitario en el entorno

La empresa Maderacre mantiene firme su compromiso de ser un actor clave en el desarrollo social de la población presente en nuestro ámbito de influencia, no solo a través de la generación de trabajo y dinamización de la economía local, sino también a través de la participación en actividades educativas y culturales que fomente el manejo forestal y la conservación de los bosques.

Maderacre tiene como enfoque principal el trabajo articulado con el Comité Consultivo de Relacionamiento Comunitario (CCRC), integrado por miembros de la comunidad local donde se viene trabajando principalmente en los ejes de salud y educación, considerando también implementar la promoción de actividades productivas amigables con el medio ambiente para contribuir así a reducir la deforestación y al mismo tiempo al bienestar de la población acortando las brechas aun persistentes en la gestión pública. A continuación, se mencionan las actividades más importantes que Maderacre viene ejecutando:

CONVENIO CON LA COMUNIDAD NATIVA DE BELGICA

- Donaciones mensuales de medicamentos prioritarios en coordinación con el centro de salud de la CN Bélgica.
- En todos los meses del año 2022 se efectuó el apoyo con bonos económicos para los responsables en educación y salud. Se le asignó S/ 200.00 (doscientos 00/100 soles) para el docente de educación inicial, S/ 200.00 (doscientos 00/100 soles) para docente de educación primaria y S/ 300.00 (trescientos 00/100 soles) para el técnico de enfermería.



CONVENIO CON EL CENTRO DE SALUD DE IÑAPARI

MADERACRE trabajando por el bienestar de la población, mantiene un convenio con el Puesto de Salud del Distrito de Iñapari, con el objetivo de fortalecer alianzas para la atención médica a favor de sus colaboradores y la población en general, asumiendo el compromiso de contribuir con insumos y/o materiales según lo estableciendo en el marco del convenio. Para el año 2022 se contó con el apoyo de campañas médicas de vacunación, se realizó apoyos y donaciones, entre otros.



CONVENIO CON EL INSITITUTO DE EDUCACION SUPERIOR TECNOLOGICA PUBLICO (IESTP) DE IBERIA

MADERACRE a favor del crecimiento y desarrollo profesional de sus colaboradores, mantiene un convenio de cooperación con el IESTP – Iberia. Para el año 2022 se tuvo a un colaborador que culminó satisfactoriamente el segundo año de la carrera de Producción Agropecuaria y tres colaboradores que realizaron su primer año de la carrera de Administración de Recursos Forestales.



PROGRAMA DE EDUCACION BASICA ALTERNATIVA (CEBA)

La empresa Maderacre desde el año 2018 viene impulsando el Programa CEBA, apoyando con la gestión y ejecución del programa consiguiendo la funcionalidad de dos periféricos para la demanda de educación en la Localidad de Iñapari y la CCNN de Bélgica. Para el año 2022 se registraron a 16 alumnos para el Periférico de Iñapari y 32 alumnos para el Periférico de la CCNN Bélgica.



PROGRAMA DE EDUCACION AMBIENTAL

- SPOTS AMBIENTALES EN RADIO LOCAL

En alineación a la reactivación de actividades frente a la coyuntura por la pandemia del Covid-19, se realiza estrategias de difusión de educación ambiental mediante el convenio con la radio local “Integración” para la publicidad de SPOTS AMBIENTALES, usándolos como espacio informativo y de concientización.

- CONVENIO CON LA INSTITUCION EDUCATIVA E.I.B.R. SECUNDARIA “IÑAPARI”

Se reactivaron las actividades de Educación Ambiental con la EIBR Secundaria “Iñapari”, con el objetivo de fortalecer los temas en educación ambiental, realizándose tres actividades: Charlas Educativas, Taller de Concientización sobre “Biohuertos y Jardines” y una visita guiada al Centro de Interpretación “El Siringuero”. Las actividades fueron desarrolladas con los alumnos de 3er, 4to y 5to grado de educación secundaria. Es importante resaltar que el Intercambio Educativo también contó con la participación de los alumnos de I.E. N° 53056 Noaya y la I.E. N° 52144 de Villa Primavera.



PROGRAMA DE PASANTIAS ECOLE SUPÉRIEURE D'AGRO-DÉVELOPPEMENT INTERNATIONAL

En el año 2022, se realizaron pasantías con dos alumnas del Ecole Supérieure d'agro-Développement International de la carrera de Agro desarrollo Internacional, en alianzas con IAAS Ex Pro Perú, durante un periodo de 4 meses donde fortalecieron sus capacidades, y a su vez, contribuyeron con la aplicación de sus conocimientos en actividades de desarrollo local que implementa la empresa Maderacre.



PROGRAMA DE PRACTICAS PRE PROFESIONALES

En el presente año como parte de la contribución de actividades al desarrollo local se implementaron Practicas Pre Profesionales, con el objetivo de fortalecer la formación técnica y profesional que contribuye con el desarrollo de sus capacidades. Se contó con dos practicantes del Instituto de Educación Superior Tecnológico Publico de Iberia de la carrera de Administración de Recursos Forestales, siendo ambos comuneros de la Comunidad Nativa Bélgica, y un practicante de la Universidad Nacional de San Antonio de Abad de la Carrera de Ingeniería Forestal.



VISITA GUIADA A PLANTA DE TRANSFORMACION DE MADERACRE

Para el presente año se reactivaron las actividades de visitas guiadas para las diferentes Instituciones superiores pertenecientes a la región de Madre de Dios, con el fin de fortalecer sus conocimientos de los diferentes procesos de la Industria forestal que implementa Maderacre. Las visitas recibidas son las siguientes:

- Curso de Especialización de Regencia Forestal, organizado por la Universidad Amazónica de Madre de Dios
- Instituto de Educación Superior Tecnológico Publico de Iberia, Carrera de Administración de Recursos Forestales.



MITIGACIÓN DEL POLVO EN LA CARRETERA SANTA MARTHA SECTOR ASOCIACION NUEVO ÑAPARI

Se asume el compromiso de disminuir la incidencia de polvo causada por el alto tránsito vehicular producto de las actividades de transporte de trozas proveniente de los Bosques de Producción Permanente siendo prioridad la contribución al bienestar de las familias, por ello se realiza anualmente el “riego” de la carretera Santa Martha, tramo colindante a la Asociación de Vivienda Nuevo Ñapari, realizada desde el mes de junio hasta octubre (ausencia de lluvias).



ACTIVIDADES SOCIALES

- Reunión del **Comité Consultivo de Relacionamiento Comunitario**, realizado dos veces al año en los meses de abril y diciembre; espacio donde los representantes de la comunidad realizan aportes, observaciones y toman decisiones para orientar el apoyo de la empresa al desarrollo de las poblaciones del entorno, esto en el marco de la política de Relacionamiento Comunitario que implementa MADERACRE.



- **Taller de Participación Ciudadana** realizado dos veces al año, al inicio y fin de las operaciones forestales; espacio donde se informa a la población sobre las metas y actividades planificadas y/o ejecutadas en la operación de manejo forestal, resultados de las actividades sociales con los ciudadanos y los avances y/o resultados de los proyectos REDD.



- Donaciones a la Municipalidad Provincial de Tahuamanu

1. **Alojamiento** de los organizadores del evento SLOW FOOD // Actividad DISCO SOPA dirigido a la población de Iñapari.
2. **Bicicleta como equipo deportivo** que fue destinada para la premiación del primer puesto del concurso de Dibujo y Pintura realizado por niños del distrito, participando también personal de Maderacre como jurados del evento.



3. **Donaciones económicas:** S/ 2500.00 para actividades programadas por fiestas patrias; S/ 700.00 para el traslado del equipo de fútbol de Iñapari para su participación en el campeonato de fútbol regional.
4. **Combustible** con 50 galones de combustible para la actividad de recojo de inservibles en la ciudad de Iñapari.
5. **Producto terminado**, 10 parihuelas para la implementación de las áreas de almacén.

- Donación a la Institución Educativa Básica Regular Secundaria Iñapari:

1. **Insumos** en la premiación de actividades deportivas por el aniversario de la institución con seis paquetes de gaseosa.

2. **Indumentaria deportiva** auspiciada por la empresa Maderacre con un valor de S/ 1800.00 para la participación del campeonato deportivo regional.

3. **Equipamiento deportivo** mediante la premiación de un dispensador y dos pelotas para el aula ganadora por el concurso “DESDE EL COLE CONSERVO LOS ESPACIOS DE VIDA”.



- Donación a la I.E. N.º 52056 de Noaya

1. **Servicio de construcción** de un pozo tubular para abastecimiento permanente de agua en la Institución.

2. **Donación económica** de S/ 300.00 para el pago de traslado de hormigón para la construcción de área de juegos para los niños; S/ 1200.00 para el pago de servicios de construcción de Vivero, Biohuertos y reparación de áreas de la institución



3. **Servicio de mantenimiento y reparación** de la infraestructura en la institución con 693.9 m³ de madera. Además de la habilitación del espacio La Tierra de Niños y otros espacios educativos con el uso de 169 piezas de madera de diferentes medidas.

4. **Materiales educativos** para el concurso de implementación de Tierra de niños con un kit escolar y dos pelotas.

5. **Material verde** con la donación de 500 plántulas de guaba con fines de reforestación en áreas degradadas.

- Donación a la I.E. N° 52144 de Villa Primavera
 1. **Materiales de ferretería** mediante el uso de dos rollos de cable para la reparación de instalaciones eléctricas de la Institución.
 2. **Servicio de reparación y mantenimiento** del Bosque de Niños con 213 piezas de madera de diferentes medidas.
 3. **Equipos deportivos** con 03 pelotas de vóley para las ganadoras del concurso de dibujo y pintura por actividades del aniversario de la institución.



- Donación al Puesto de Salud de Iñapari
 1. **Combustible** con 10 galones de petróleo que serán destinados para el funcionamiento de la ambulancia para situaciones de emergencia, esto ante la escases de combustible en la zona.
 2. **Adquisición** de 10 rifas valorizadas en un total de S/ 100.00.
- Donación a Electro Sur con el financiamiento de 05 vales de consumo valorizado en S/ 150.00, los cuales fueron sorteados por el día de la madre en la ciudad de Iberia.
- Donación a la IESTP Iberia con S/ 150.00 para la premiación del primer puesto por el concurso de periódicos murales, actividad realizada por su aniversario.
- Donación a la Asociación de Vivienda Luciano Flores con 50 galones de petróleo, los cuales fueron destinados para trabajos de habilitación y mantenimiento de calles.
- Donación económica a la Comunidad Nativa de Bélgica con S/ 2500.00 para cubrir parte de los gastos en la reconstrucción del puente de acceso a la comunidad.
- Donación a la Unidad Militar de Asentamiento Rural N.º 04 con 1.123 m³ de madera que será destinada para el mantenimiento y reparación de sus instalaciones.
- Donación de madera al Parque Nacional Alto Purús valorizada en S/ 3900.00 que fue destinada a la reparación y mantenimiento del Vivero "Tahuamanu Verde".
- Donación a la Asociación de Vivienda Nuevo Iñapari con 0.128 m³ de madera para la reparación de tableros de básquet ubicados en la losa deportiva.
- Donación a la Asociación de Vivienda de Nuevo Iñapari con 38 juguetes para el evento por fiestas navideñas.



PROYECTOS PRODUCTIVOS AMIGABLES CON EL MEDIO AMBIENTE

• APRENDIENDO Y CONSERVANDO LA BIODIVERSIDAD EN VILLA PRIMAVERA

Reactivación de las actividades con la I.E. N° 52144 Villa Primavera en marco de la Iniciativa del Proyecto Productivo Amigable con el Medio Ambiente realizando las siguientes actividades:

- ✓ 1er Taller “Introducción a la Tierra y Bosque de Niños”
- ✓ 2do Taller “3 acciones para cuidar el TINI”
- ✓ 3er Taller “Realización de maceteros reciclados”
- ✓ Reparación y mantenimiento de los senderos e infraestructura del Bosque de Niños.
- ✓ Elaboración de letreros para implementación de TINI y BONI
- ✓ Visita guiada al Centro de Interpretación “El Shiringuero” y al vivero “Tahuamanu Verde” del PNAP.



• BOSQUE PARA NIÑOS PARA LA EDUCACIÓN AMBIENTAL Y EL DESARROLLO DE LA VALORACIÓN DEL BOSQUE EN NOAYA

Se continua con la reactivación de las actividades con la I.E. N° 52056 Noaya, en marco de la iniciativa de los Proyectos Productivos Amigables con el Medio Ambiente, realizando las siguientes actividades:

- ✓ 1er Taller “Introducción a la Tierra y Bosque de Niños”
- ✓ 2do Taller “3 acciones para cuidar el TINI”
- ✓ 3er Taller “Realización de maceteros reciclados”
- ✓ Mantenimiento de la Tierra de Niños, cerco, letreros, pintado.
- ✓ Construcción de áreas para Biohuertos y vivero.
- ✓ Concurso de implementación TINI a cargo de los niños.
- ✓ Habilitación de trocha en el BONI para la realización del diagnóstico.
- ✓ Visita guiada al Centro de Interpretación “El Shiringuero” y al vivero “Tahuamanu Verde” del PNAP.

- ✓ Restauración de áreas degradadas con plántones de guaba como primera etapa de recuperación.



- **ARTESANIA INDIGENA COMO ALTERNATIVA PARA MEJORAR LA CUALIDAD DE LOS COMUNEROS DE BÉLGICA**

Reactivación de las actividades con la Comunidad Nativa de Bélgica en el marco de la iniciativa de los Proyectos Productivos Amigables con el Medio Ambiente, realizando las siguientes actividades:

- ✓ 1er taller de Artesanías “Taller en pintado en tela y bisutería artesanal” – 3 días de capacitación.
- ✓ Aprobación de diseño de modelo del local de artesanías.
- ✓ Participación en la Feria por Fiestas Patrias en la ciudad de Iñapari.
- ✓ 2do taller de Artesanías “Bisutería Artesanal” – 3 días de capacitación.



- **REFORESTACION CON SHIHUAHUACO Y PLANTACIONES DE CACAO EN FUNDO TRES NIÑAS**

- ✓ Instalación de vivero para la producción de hasta diez mil plántones agroforestales.
- ✓ Diagnóstico del área e proyecto y propuesta técnica para instalación de plantaciones.
- ✓ Ubicación y acondicionamiento del terreno para la instalación del sistema agroforestal.

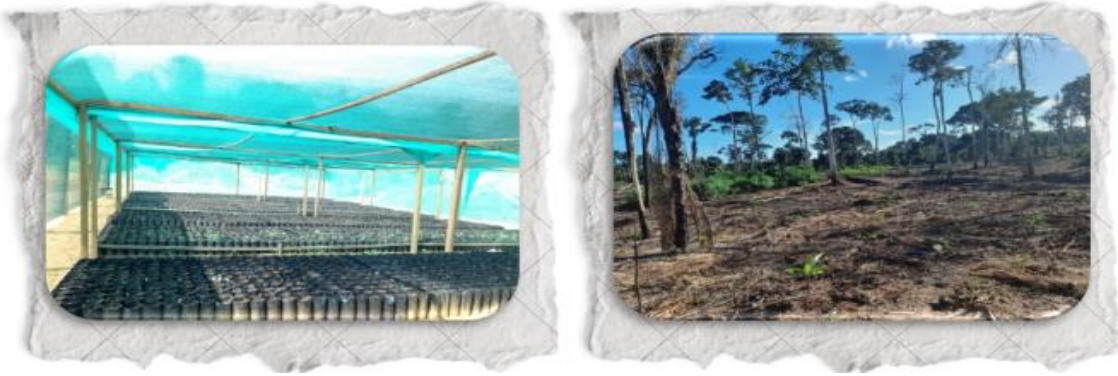

G. Participación para la Investigación

MADERACRE participa y promueve las actividades a favor de la investigación ambiental y la socialización del conocimiento. Para el año 2022 se continua con la estrategia de comunicación, utilizando los canales virtuales y espacios publicitarios que permitieron lograr los objetivos planteados. Por otro lado, Maderacre desarrolla ponencias, participa en conferencias, capacitaciones entre otros eventos a nivel local, nacional e internacional, las cuales fueron adecuadas bajo la modalidad virtual o presencial dependiendo del caso. Se mantiene convenio de cooperación con WWF para el desarrollo de estudios e investigación vinculados a la conservación de la biodiversidad, manejo forestal y la certificación FSC, así como un convenio de investigación sobre felinos grandes y sus presas con el Zoológico de San Diego.